

【別紙】『搬入搬出方法』について

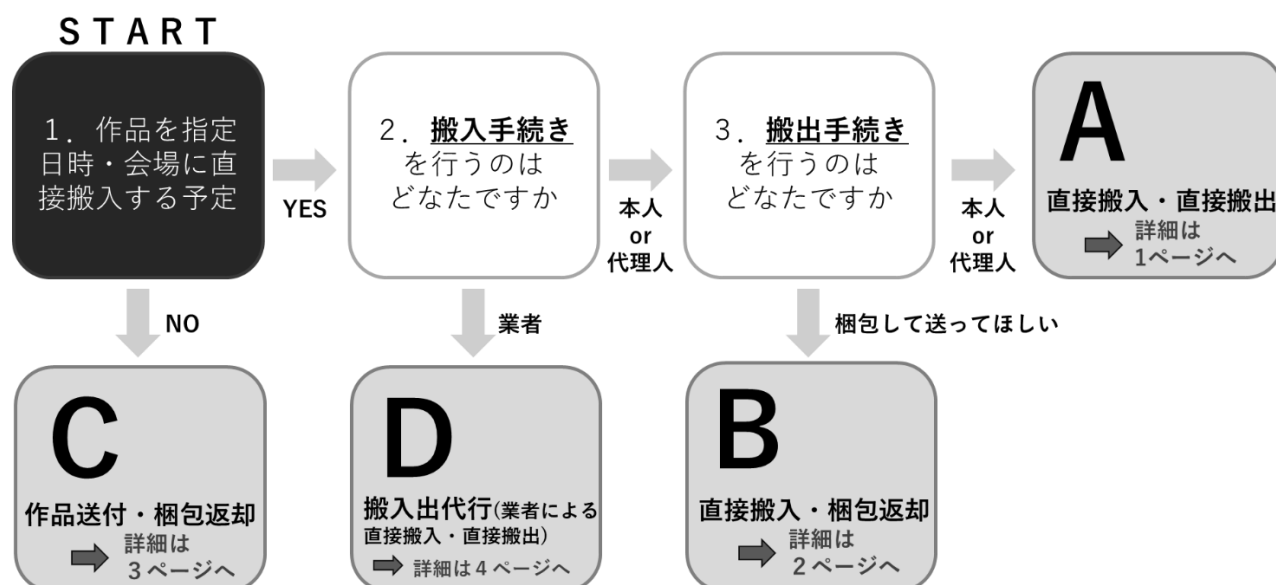

※申込時に選択いただいた方法は変更可能です。

A. 直接搬入・直接搬出 について

出品者本人・代理人等が、指定された日時に必要書類と作品を持参し、会場内の受付で搬入・搬出の手続きを行う場合は、こちらの方法になります。

■ 搬入日時（※期日・時間厳守）

- ・ 2026年11月7日(土)・8日(日) 10～16時
- ・ 搬入出代行ご利用（D）の方は、業者へ上記日時をお伝えください。

※搬入受付にて、作品と引き換えに「作品預り証」をお渡しいたします。

■ 受付手続き

1. 作品は梱包資材を外した状態で搬入してください。資材はお持ち帰りください。
 2. 作品と出品申込書をあわせて受付に提出してください。
 3. 上記2を受領後、「作品預り証」を発行いたします。必ずお持ち帰りください。
 4. 搬出時には、「作品預り証」を必ず持参ください。作品受渡の際の必要書類となります。
- ※ 搬入出場所には駐車場がありません。車の場合は近隣のコインパーキングをご利用ください。
- ※ 画材が乾いていない作品は受付できません

☆搬入のご注意☆

梱包した作品に伝票を貼って搬入会場に送るのは直接搬入ではなく、【C】作品送付です。

作品受付期間や料金が異なります。

直接搬入は「受付手続き」が必須となりますので、【D】業者に直接搬入を依頼する際には、その業者が「受付手続き」をしてくれるかをあらかじめご確認ください。

■搬出日時（※期日・時間厳守）

【選外】2026年11月28日(土)・29日(日) 10～16時

【受賞・入選】2026年4月3日(土) 10～16時

・搬入出代行ご利用（D）の方は、業者へ上記日時をお伝えください。

※搬出の際は「作品預り証」または「審査結果通知書」を持参ください。

◆ 直接搬入・搬出会場

ヤマト運輸（株）東京美術品支店内 F A C E 2027事務局

〒135-0062 東京都江東区東雲2-2-3 2階

TEL 03-3529-0838（直接搬入・直接搬出日のみ）

B. 直接搬入・梱包返却 について

搬入は、1ページ目の受付の流れと同様になります。

搬出のみ直接行えない場合はこちらの方法をご検討ください。

梱包終了後、弊社が手配した輸送業者よりご指定の宛先まで作品をお届けします。

■ご利用料金

※出品料（7,000円）および搬入費用は、本サービス料金に含まれません。

税込料金 (消費税及び 地方消費税含む)	【B 直接搬入・梱包返却】の方 (搬出代行手数料 + 梱包料 + 返送料)			
発送先	20号程度まで	50号程度まで	80号程度まで	100号・F130号 程度まで
北海道	¥11,100	¥22,800	¥33,800	¥44,600
東北	¥10,100	¥18,900	¥27,100	¥36,300
関東・中部・北陸・信越	¥9,000	¥16,000	¥22,200	¥30,900
関西・中国	¥10,500	¥20,700	¥29,200	¥39,300
四国・九州	¥11,600	¥24,000	¥34,800	¥47,600
沖縄	¥14,400	※別途見積	※別途見積	※別途見積

* 離島など地域によっては、対応不可や別途費用が発生する場合がございます。

■お申込・支払方法

作品の搬出作業前までに、以下いずれかの方法でお申し込みください。

その際、お名前、作品サイズ、返却先をお教えてください。

ご連絡いただいてから10日間ほどで、サービス料金の払込用紙をお届けいたします。

TEL: 03-3527-6683（平日10:00～17:00）

FAX: 03-6858-7600

mail: kuroneko_sompo@y-logi.com



C. 作品送付・梱包返却 について ※必ず費用が発生します

遠方にお住まい、または直接搬入・搬出日にお越しいただくことが困難な場合は、日本国内から発送する場合に限り、事前に作品を送り付けていただいてのご出品も可能です。出品者ご自身で梱包の上、各社の宅配便などを利用し、指定期間に必着するよう作品と出品申込書を送付してください。返却時は日本国内のご指定の住所まで作品をお届けいたします。

■ 作品受付期間 および 送付先

2026年10月26日(月)～10月29日(木) ※必着厳守・着払不可

ヤマト運輸(株) 東京美術品支店

〒135-0062 東京都江東区東雲2-2-3 2F「FACE2027」係

TEL: 03-3529-0838

■ ご利用料金

※お客様の元から弊社に届くまでの送料は含まれておりません。

発送依頼をした業者に直接送料をお支払いください。なお、発送時の宅配業者に指定はございません。

税込料金 (消費税及び 地方消費税含む)	【C 宅配で送付・梱包返却】の方 (荷受・開梱手数料 + 搬入出代行手数料 + 梱包料 + 返送料)			
発送先	20号程度まで	50号程度まで	80号程度まで	100号・F130号 程度まで
北海道	¥13,300	¥25,000	¥36,000	¥46,800
東北	¥12,300	¥21,100	¥29,300	¥38,500
関東・中部・北陸・信越	¥11,900	¥18,700	¥25,000	¥33,700
関西・中国	¥13,200	¥23,400	¥32,100	¥42,000
四国・九州	¥13,800	¥26,200	¥37,000	¥49,800
沖縄	¥16,600	※別途見積	※別途見積	※別途見積

* 離島など地域によっては、対応不可や別途費用が発生する場合がございます。

☆ ご注意 ☆

- ・料金に出品料(7,000円)は含まれません。
- ・集荷手配、発送される際の梱包、資材や保険の手配等は出品者ご自身で行ってください。
- ・返却時の業者指定はできかねます。
- ・如何なる理由でも、到着した作品の梱包資材は保管できかねます。
- ・指定期日までにお支払いが確認できない場合は、作業を行えません。あらかじめご了承ください。

■ お申込・支払方法

作品発送後に、以下いずれかの方法でお申し込みください。

その際、お名前、作品サイズ、返却先をお教えてください。

ご連絡いただいてから10日間ほどで、サービス料金の払込用紙をお届けいたします。

TEL: 03-3527-6683 (平日10:00～17:00)

FAX: 03-6858-7600

mail: kuroneko_sompo@y-logi.com



D. 搬入出代行（業者による直接搬入・搬出）について

搬入出代行業者に直接搬入・搬出をご依頼いただいてのご出品も可能です。

指定の業者はございませんが、当事務局での「受付手続き」まで代行する業者に限ります。

「受付手続き」の詳細は、1ページ「A. 直接搬入・直接搬出」をご確認ください。

■ヤマト運輸 梱包不要輸送サービスのご案内 ※要予約

下記に一例として、弊社の搬入出代行サービスを掲載しております。

美術品専用車にて、専門スタッフがドアツードアで作品を集荷・返却いたします。梱包は不要です。

お申込みの方は右記QRコードよりフォーム入力、または各支店へお電話ください。

QRコードを読み込むと弊社の美術品輸送サイトにアクセスします。

表示画面の下部にある「お問い合わせフォーム」より入力ください。

お問い合わせ内容に『FACE2027』と明記をお願いいたします。



※地域限定サービスとなり対応エリアは限られます。

※ご予約が満員の場合は引受不可となりますので、お早目にお申込みください。

☆ ご注意 ☆

- ・集荷及び配達の日時指定は承れません。予めご了承ください。
- ・集荷日時はご予約後、決まり次第改めてご連絡いたします。
- ・返却日時は直接搬出日以降に弊社からご連絡差し上げます。
- ・取扱中の作品破損に対し、修復費用を前提とした上限10万円の補償を含みます。
額縁のキズ・へこみ等の破損は対象外です。（作品一体のものを含む）
- ・同じヤマト運輸ですが、宅急便とは異なる美術品専用サービスです。

料金表

※料金はすべて税込

S100号までの料金です。S100号をこえる作品は、
3000円(税込)を追加した料金となります。(北海道を除く)

◆ 北海道 ◆

北海道美術品センター(北海道札幌市)
【センター近郊の北海道】

tel 011-558-6284
fax 011-896-3500

往復料金例)

札幌市	¥43,000
-----	---------

◆ 関東 ◆

東京美術品公募展支店(東京都江東区)
【支店近郊の東京都・埼玉県・千葉県・神奈川県】

tel 03-3527-6683
fax 03-6858-7600

往復料金例)

東京23区、川口市、市川市	¥25,000
川崎市(川崎・幸・高津・中原区)	
横浜市(港北・鶴見区)	
柏江市、朝霞市、鎌ヶ谷市、千葉市(美浜区)	¥26,000
川崎市(多摩・宮前区)	
横浜市(神奈川・都筑区)	

◆ 関西 ◆

関西美術品支店(大阪府大阪市住之江区)
【支店近郊の大阪府・兵庫県・奈良県・和歌山県】

tel 06-6612-8760
fax 06-6612-8759

往復料金例)

大阪市、堺市、芦屋市、尼崎市	¥34,000
富田林市、羽曳野市、神戸市(東灘区、灘区、中央区)	¥36,000

◆ 中国 ◆

中国美術品支店(広島県広島市)
【支店近郊の広島県・山口県】

tel 082-831-0028
fax 082-831-0133

往復料金例)

広島市内	¥31,000
廿日市市、東広島市	¥32,000

◆ 東北 ◆

東北美術品支店(宮城県仙台市)
【支店近郊の宮城県・山形県】

tel 022-706-1579
fax 022-777-3531

往復料金例)

仙台市	¥31,000
山形市、一関市、福島市	¥35,000
米沢市	¥42,000

◆ 中部 ◆

中部美術品支店(愛知県春日井市)
【支店近郊の愛知県・岐阜県・三重県】

tel 0568-51-3961
fax 0568-51-3622

往復料金例)

名古屋市、春日井市	¥32,000
東海市、大府市、豊明市、多治見市	¥34,000

◆ 信越 ◆

長野美術品センター(長野県長野市)
【事務所近郊の長野県・山梨県】

tel 026-405-8580

往復料金例)

長野市内から30kmまで(飯山市・坂城町・麻績村付近)	¥29,000
長野市内から50kmまで(東御市・大町市)	¥32,000
長野市内から70kmまで(松本市・佐久市・新潟県上越市)	¥35,000
長野市内から90kmまで(岡谷市・軽井沢町)	¥33,000

◆ 京都 ◆

京都美術品支店(京都府京都市)
【支店近郊の京都府・滋賀県】

tel 075-602-4193
fax 075-602-1312

往復料金例)

京都市	¥32,000
宇治市、長岡京市、八幡市、大津市、草津市	¥33,000

◆ 九州 ◆

九州美術品支店(福岡県福岡市)
【支店近郊の九州地域】

tel 092-629-3111
fax 092-629-3100

往復料金例)

九州美術品支店への直接持込・引取	¥24,000
福岡市内	¥36,000
福岡県内(福岡市以外)	¥40,000